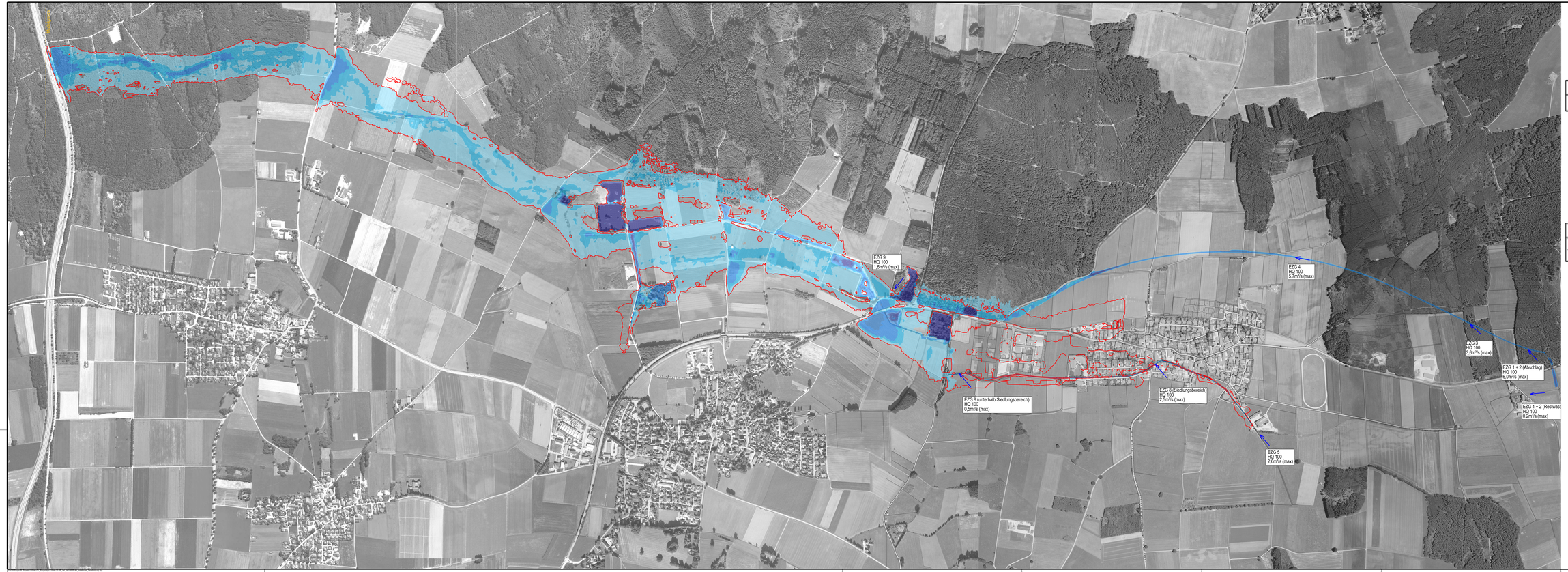

Legende

Überschwemmungsgrenze IST-Zustand instationär	

Wasserstellen HQ 100 PLAN-Zustand instationär in Meter

2,00
1,50
1,00
0,50
0,25
0,01

N

Plangrundlagen:

DFK	Kartengrundlage Geobasisdaten © Landesamt für Vermessung u. Geoinformation	Stand 11.07.2016
Luftbild	Kartengrundlage Luftbild © Landesamt für Vermessung u. Geoinformation	Stand 2006

BERATENDE INGENIEURE • PLANUNG • PROJEKTMANAGEMENT • ABFALLWIRTSCHAFT • TUNNELBAU • BETRIEBSWIRTSCHAFT • ÖKOLOGIE

Steinbacher Consult
Gesellschaft für Bau und Ingenieurgesellschaft mbH & Co.KG

Rudolf-Diesel-Straße 2 | Planungsbüro Süd
85356 Neusäß | 85017 Ingolstadt
Fon: 0821/4803-0 Fax: 0821/4803-40
Leitung Geschäftsführer Dipl.-Ing. (FH) Jürgen Steinbacher

bearbeitet: Treyer
gezeichnet: Mbacher
geprüft: Steinbacher F.
PSP Nr.: 110045-32-KP
Projekt: 110 045
Datum: 05.03.2018

Nr.	Art der Änderung	Datum	Zeichen

FESTSTELLUNGSENTWURF

Gemeinde Pürgen

Straße / Abschn.-Nr. / Station:
St 2057, Abschnitt 180, Station 0.430 bis Abschnitt 200, Station 3.370

PROJIS-Nr.:

Unterlage Blatt-Nr.: 18B / 5.3

Lageplan

HQ 100 PLAN-Zustand
Instationär

Maßstab: 1 : 5000

St 2057 Landsberg am Lech - Rott
Neubau der Ortsumfahrung Lengenfeld
in kommunaler Sonderbaulast
mit integriertem Hochwasserschutz

Aufgestellt:
Pürgen, den 05.03.2018

Klaus Piott, Bürgermeister

Planfeststellt mit Beschluss
der Regierung von Oberbayern
Az. 32-4354.3-17-1
München, 01.10.2019
gez.
Roggenberger
Oberregierungsrat

Dieses Dokument ist urheberrechtlich geschützt. Es darf ohne Genehmigung weder vervielfältigt noch an Dritte weitergegeben werden.